MANIPULADORES TELESCÓPICOS

XCMG XTF 3514K



ESPECIFICACIONES

Año:	2026
Capacidad:	3.5 Ton
Largo Pluma:	14 Mts

MANIPULADORES TELESCÓPICOS

XCMG XTF 3514K

DESCRIPCIÓN

MANIPULADOR TELESCÓPICO XCMG XTF 3514K | DISPONIBLE PARA VENTA

0 Horas

Versatilidad, precisión y capacidad de elevación en un solo equipo. El XCMG XTF 3514K, un manipulador telescópico diseñado para facilitar el movimiento y la elevación de materiales en obras de construcción, industria, logística, infraestructura y diferentes aplicaciones operativas. Su formato compacto permite desenvolverse con agilidad, sin resignar prestaciones de trabajo.

Disponible para venta manipulador telescópico XCMG XTF 3514K de 3,5 toneladas en todo el país. Con una pluma de 14 metros, ofrece el alcance necesario para trabajar en altura y manipular materiales de manera eficiente, adaptándose a diferentes necesidades dentro de cada proyecto.

- Año: 2026 / Nuevo - 0 Horas
- Capacidad: 3,5 Ton
- Pluma: 14 m

Un equipo práctico y versátil para optimizar las tareas de elevación, traslado y posicionamiento de materiales, aportando movilidad y eficiencia en diferentes entornos de trabajo.

Consultanos para recibir más información.

El precio corresponde únicamente al equipo publicado. No incluye IVA, IIBB ni otros impuestos o gastos.

IMÁGENES



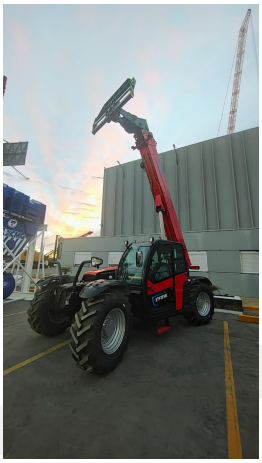

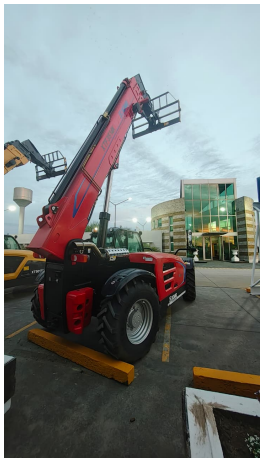


MANIPULADORES TELESCÓPICOS

XCMG XTF 3514K

IMÁGENES





MANIPULADORES TELESCÓPICOS

XCMG XTF 3514K

COMERCIAL ESPECIALIZADO: VENTAS



NORBERTO DELARI
Gerente de Ventas
+5491176610843