MANIPULADORES TELESCÓPICOS

XCMG XT 5017K



ESPECIFICACIONES

Año:	2026
Capacidad:	5 Ton
Largo Pluma:	17 Mts

MANIPULADORES TELESCÓPICOS

XCMG XT 5017K

DESCRIPCIÓN

MANIPULADOR TELESCÓPICO XCMG XT 5017K | DISPONIBLE PARA VENTA

0 Horas

Capacidad y alcance para optimizar el movimiento de materiales en distintos tipos de proyectos. El XCMG XT 5017K es un manipulador telescópico desarrollado para aplicaciones de construcción, infraestructura, industria, logística y obras, ofreciendo una combinación equilibrada entre capacidad de carga y altura de trabajo.

Disponible para venta manipulador telescópico XCMG XT 5017K de 5 toneladas en todo el país. Su pluma de 17 metros permite trabajar con materiales a diferentes alturas, aportando mayor flexibilidad y eficiencia en las tareas de elevación y posicionamiento.

- Año: 2026 - Nuevo
- Capacidad: 5 Ton
- Pluma: 17 m

Una alternativa versátil para proyectos que necesitan mayor capacidad de carga y alcance, facilitando las operaciones de manipulación y movimiento de materiales en obra.

Consultanos para recibir más información.

El precio corresponde únicamente al equipo publicado. No incluye IVA, IIBB ni otros impuestos o gastos.

#Tecmaco #VentaDeEquipos #XCMG #XT5017K #ManipuladorTelescópico #MovimientoDeMateriales #Construcción

IMÁGENES







MANIPULADORES TELESCÓPICOS

XCMG XT 5017K

IMÁGENES





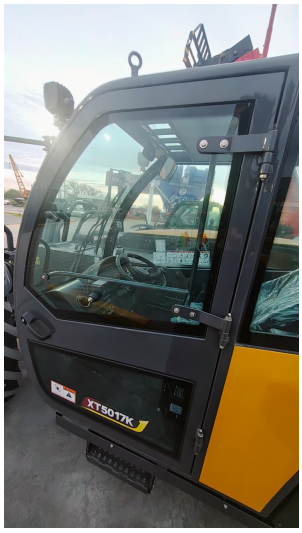



MANIPULADORES TELESCÓPICOS

XCMG XT 5017K

COMERCIAL ESPECIALIZADO: VENTAS



NORBERTO DELARI
Gerente de Ventas
+5491176610843