GRÚAS TELESCÓPICAS SOBRE ORUGAS

XGTC 160-I 160 TON

XCM009



ESPECIFICACIONES

Año:	2025
Capacidad:	160 Ton
Largo Pluma:	65 Mts
Plumín:	18.5 Mts

GRÚAS TELESCÓPICAS SOBRE ORUGAS

XGTC 160-I 160 TON

XCM009

DESCRIPCIÓN

GRÚA TELESCÓPICA SOBRE ORUGAS XCMG XGTC 160-I | DISPONIBLE PARA ALQUILER

La XCMG XGTC 160-I combina la capacidad de elevación de una grúa telescópica con la estabilidad y movilidad de un equipo sobre orugas, ofreciendo un excelente desempeño en proyectos de construcción, infraestructura, energía, minería y Oil & Gas. Diseñada para operar en terrenos complejos, garantiza eficiencia, seguridad y productividad en cada maniobra.

Con una capacidad de 160 toneladas, pluma principal de 65 metros y plumín de 18,5 metros, esta grúa permite ejecutar maniobras de izaje con precisión y confiabilidad en aplicaciones de alta exigencia. Disponible para alquiler grúa telescópica sobre orugas XCMG XGTC 160-I de 160 toneladas en todo el país.

Su diseño de última generación, excelente capacidad de desplazamiento sobre orugas y alto rendimiento operativo la convierten en una alternativa confiable para proyectos que demandan potencia, versatilidad y máxima seguridad.

- Año: 2025
- Capacidad: 160 Ton
- Largo de pluma: 65 Mts
- Plumín: 18,5 Mts

Consultanos por disponibilidad y condiciones de alquiler. En Tecmaco contamos con equipos de primera línea para acompañar tus proyectos con seguridad, experiencia y respaldo.

IMÁGENES









GRÚAS TELESCÓPICAS SOBRE ORUGAS

XGTC 160-I 160 TON

XCM009

IMÁGENES



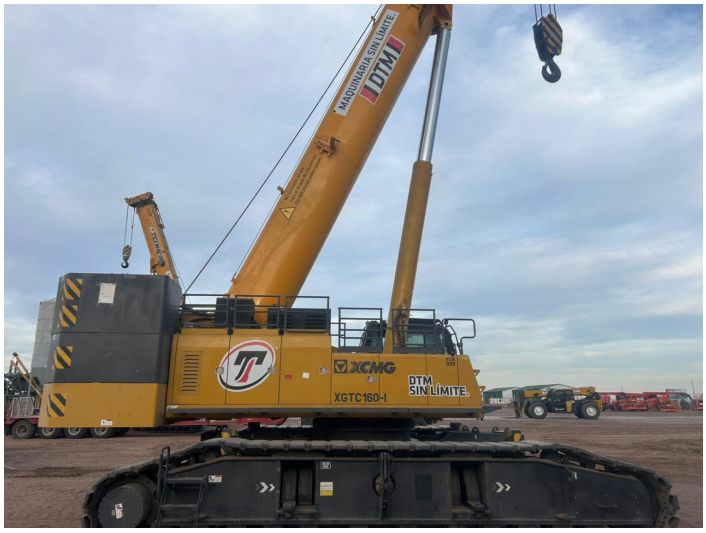



GRÚAS TELESCÓPICAS SOBRE ORUGAS

XGTC 160-I 160 TON

XCM009

COMERCIAL ESPECIALIZADO



IGNACIO POÑATOVSKY
Director de Proyectos
+5491157192702



PEDRO HERNÁNDEZ
Director Nacional de Alquileres
+5491152282942



FEDERICO BESUCHET
Gerente Sucursal Neuquén
+5492996904782



FERNANDO CASTILLO
Gerente Sucursal Bahía Blanca
+5492995324281



CLAUDIO BRIZUELA
Gerente Sucursal San Lorenzo
+5493476569135



MARTÍN KULLAHIAN
Gerente de Alquileres
+5491151457860



NORBERTO DELARI
Gerente de Ventas
+5491176610843