GRÚAS SOBRE CAMIÓN

XCMG XCT 90BR

XCM015



ESPECIFICACIONES

Año:	2026
Capacidad:	90 Ton
Largo Pluma:	51 Mts
Plumín:	17.5 Mts

GRÚAS SOBRE CAMIÓN

XCMG XCT 90BR

XCM015

DESCRIPCIÓN

GRÚA SOBRE CAMIÓN XCMG XCT 90BR | DISPONIBLE PARA VENTA Y ALQUILER

La XCMG XCT 90BR se destaca como una solución de alto rendimiento para proyectos que requieren una grúa de gran capacidad, combinando prestaciones avanzadas con la versatilidad necesaria para trabajar en distintos entornos.

Disponible para alquiler y venta grúa sobre camión XCMG XCT 90BR de 90 Ton en todo el país. Su pluma principal de 51 m y plumín de 17,5 m permiten alcanzar importantes alturas y radios de trabajo, convirtiéndola en una excelente alternativa para construcción, energía, montaje industrial, minería y Oil & Gas.

- Capacidad: 90 Ton
- Año: 2026
- Pluma: 51 m
- Plumín: 17,5 m

Una grúa pensada para operaciones de gran exigencia, donde la capacidad de carga y el alcance son factores clave para lograr trabajos de izaje seguros y eficientes.

Consultanos para recibir más información.

El precio corresponde únicamente al equipo publicado. No incluye IVA, IIBB ni otros impuestos o gastos.

#Tecmaco #AlquilerDeGrúas #XCMG #XCT90BR #GrúasSobreCamión #Izaje #Construcción #Industria #OilAndGas #Minería #Infraestructura

IMÁGENES



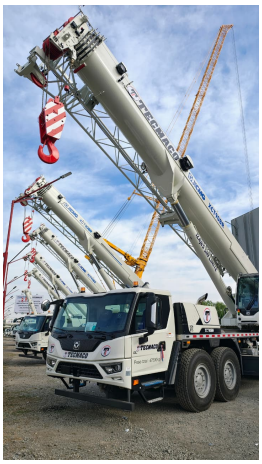



GRÚAS SOBRE CAMIÓN

XCMG XCT 90BR

XCM015

IMÁGENES







GRÚAS SOBRE CAMIÓN

XCMG XCT 90BR

XCM015

COMERCIAL ESPECIALIZADO: VENTAS



NORBERTO DELARI
Gerente de Ventas
+5491176610843