AUTOELEVADORES

# **XCMG** XCF 1006K



## ESPECIFICACIONES

| | |
|---|---|
| Año: | 2026 |
| Capacidad: | 10 Ton |

AUTOELEVADORES

# **XCMG** XCF 1006K

## DESCRIPCIÓN

### AUTOELEVADOR XCMG XCF 1006K | DISPONIBLE PARA VENTA

**0 Horas**

**El XCMG XCF 1006K es un autoelevador de gran porte, desarrollado para aplicaciones de logística, industria, construcción, depósitos y manipulación de materiales, donde se requiere una elevada capacidad de carga y un equipo preparado para el trabajo continuo.**

**Disponible para venta autoelevador XCMG XCF 1006K de 10 toneladas en todo el país. Su capacidad de 10 Ton permite manipular cargas de gran peso con seguridad y eficiencia, convirtiéndolo en una alternativa para diferentes operaciones industriales y logísticas.**

**- Año: 2026 - Nuevo**
**- Capacidad: 10 Ton**

**Un equipo pensado para optimizar el movimiento, traslado y posicionamiento de cargas pesadas, aportando capacidad y versatilidad a las operaciones de cada proyecto.**

**Consultanos para recibir más información**

*El precio corresponde únicamente al equipo publicado. No incluye IVA, IIBB ni otros impuestos o gastos.*

**#Tecmaco #VentaDeEquipos #XCMG #XCF1006K #Autoelevador #Forklift #MovimientoDeMateriales #CargaPesada #Logística #Industria #Construcción**

## IMÁGENES

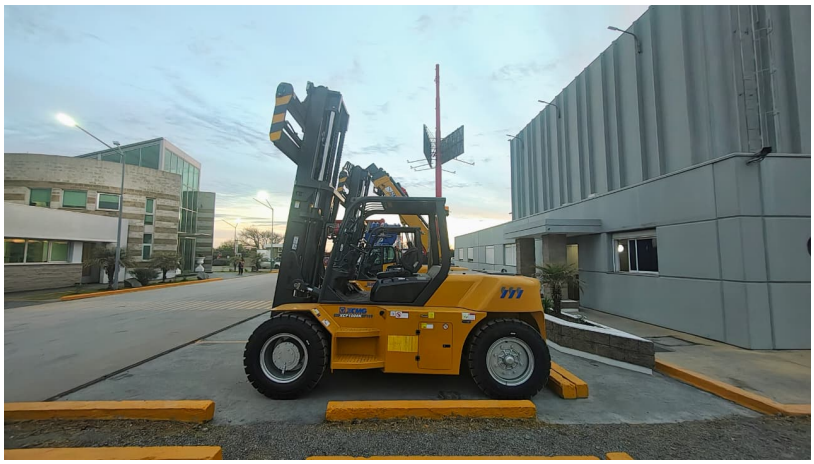



AUTOELEVADORES

# **XCMG** XCF 1006K

## IMÁGENES










AUTOELEVADORES

# **XCMG** XCF 1006K

## COMERCIAL ESPECIALIZADO: VENTAS



**NORBERTO DELARI**
Gerente de Ventas
+5491176610843